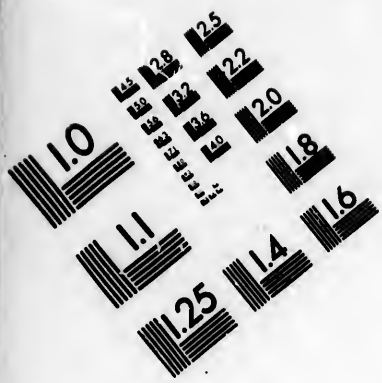

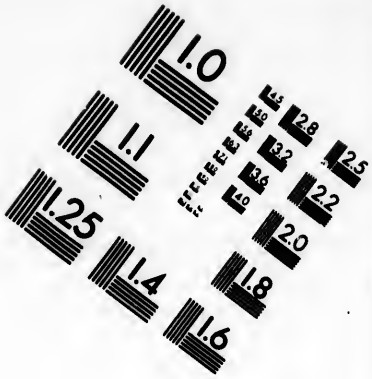

IMAGE EVALUATION TEST TARGET (MT-3)

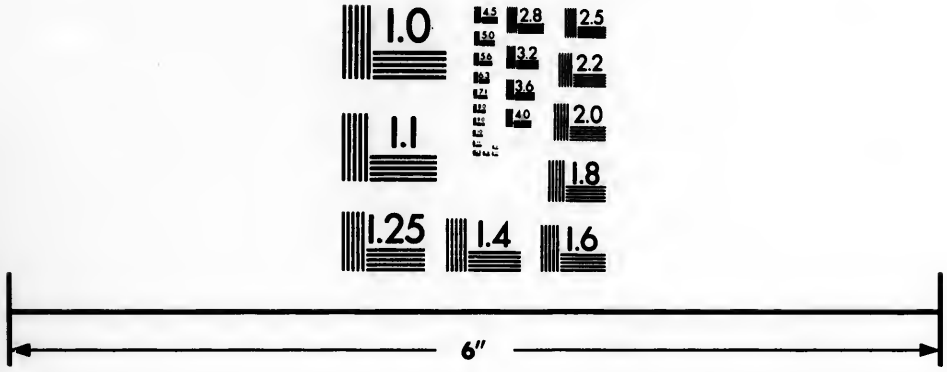

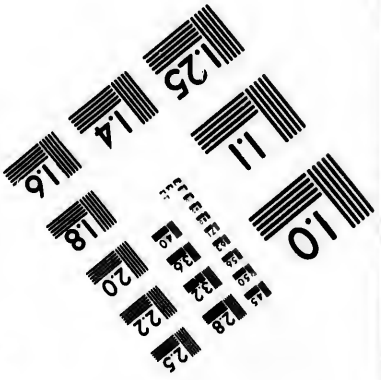

Photographic Sciences Corporation

23 WEST MAIN STREET
WEBSTER, N.Y. 14580
(716) 872-4503

CIHM/ICMH
Microfiche
Series.

CIHM/ICMH
Collection de
microfiches.

Canadian Institute for Historical Microreproductions / Institut canadien de microreproductions historiques

© 1984

Technical and Bibliographic Notes/Notes techniques et bibliographiques

The Institute has attempted to obtain the best original copy available for filming. Features of this copy which may be bibliographically unique, which may alter any of the images in the reproduction, or which may significantly change the usual method of filming, are checked below.

L'Institut a microfilmé le meilleur exemplaire qu'il lui a été possible de se procurer. Les détails de cet exemplaire qui sont peut-être uniques du point de vue bibliographique, qui peuvent modifier une image reproduite, ou qui peuvent exiger une modification dans la méthode normale de filmage sont indiqués ci-dessous.

- ☐ Coloured covers/ Couverture de couleur
- ☐ Covers damaged/ Couverture endommagée
- ☐ Covers restored and/or laminated/ Couverture restaurée et/ou pelliculée
- ☐ Cover title missing/ Le titre de couverture manque
- ☐ Coloured maps/ Cartes géographiques en couleur
- ☐ Coloured ink (i.e. other than blue or black)/ Encre de couleur (i.e. autre que bleue ou noire)
- ☐ Coloured plates and/or illustrations/ Planches et/ou illustrations en couleur
- ☐ Bound with other material/ Relié avec d'autres documents
- ☐ Tight binding may cause shadows or distortion along interior margin/ La reliure serrée peut causer de l'ombre ou de la distortion le long de la marge intérieure
- ☐ Blank leaves added during restoration may appear within the text. Whenever possible, these have been omitted from filming/ Il se peut que certaines pages blanches ajoutées lors d'une restauration apparaissent dans le texte, mais, lorsque cela était possible, ces pages n'ont pas été filmées.

- ☐ Coloured pages/ Pages de couleur
- ☐ Pages damaged/ Pages endommagées
- ☐ Pages restored and/or laminated/ Pages restaurées et/ou pelliculées
- ☑ Pages discoloured, stained or foxed/ Pages décolorées, tachetées ou piquées
- ☐ Pages detached/ Pages détachées
- ☑ Showthrough/ Transparence
- ☐ Quality of print varies/ Qualité inégale de l'impression
- ☐ Includes supplementary material/ Comprend du matériel supplémentaire
- ☐ Only edition available/ Seule édition disponible
- ☐ Pages wholly or partially obscured by errata slips, tissues, etc., have been refilmed to ensure the best possible image/ Les pages totalement ou partiellement obscurcies par un feuillet d'errata, une pelure, etc., ont été filmées à nouveau de façon à obtenir la meilleure image possible.

☑ Additional comments:/ Commentaires supplémentaires: Irregular pagination : [1] - 11, 18, 13-16 p.

This item is filmed at the reduction ratio checked below/
Ce document est filmé au taux de réduction indiqué ci-dessous.

10X	12X	14X	16X	18X	20X	22X	24X	26X	28X	30X	32X
				✓							

The copy filmed here has been reproduced thanks to the generosity of:

Seminary of Quebec
Library

The images appearing here are the best quality possible considering the condition and legibility of the original copy and in keeping with the filming contract specifications.

Original copies in printed paper covers are filmed beginning with the front cover and ending on the last page with a printed or illustrated impression, or the back cover when appropriate. All other original copies are filmed beginning on the first page with a printed or illustrated impression, and ending on the last page with a printed or illustrated impression.

The last recorded frame on each microfiche shall contain the symbol → (meaning "CONTINUED"), or the symbol ∇ (meaning "END"), whichever applies.

Maps, plates, charts, etc., may be filmed at different reduction ratios. Those too large to be entirely included in one exposure are filmed beginning in the upper left hand corner, left to right and top to bottom, as many frames as required. The following diagrams illustrate the method:

L'exemplaire filmé fut reproduit grâce à la générosité de:

Séminaire de Québec
Bibliothèque

Les images suivantes ont été reproduites avec le plus grand soin, compte tenu de la condition et de la netteté de l'exemplaire filmé, et en conformité avec les conditions du contrat de filmage.

Les exemplaires originaux dont la couverture en papier est imprimée sont filmés en commençant par le premier plat et en terminant soit par la dernière page qui comporte une empreinte d'impression ou d'illustration, soit par le second plat, selon le cas. Tous les autres exemplaires originaux sont filmés en commençant par la première page qui comporte une empreinte d'impression ou d'illustration et en terminant par la dernière page qui comporte une telle empreinte.

Un des symboles suivants apparaîtra sur la dernière image de chaque microfiche, selon le cas: le symbole → signifie "A SUIVRE", le symbole ∇ signifie "FIN".

Les cartes, planches, tableaux, etc., peuvent être filmés à des taux de réduction différents. Lorsque le document est trop grand pour être reproduit en un seul cliché, il est filmé à partir de l'angle supérieur gauche, de gauche à droite, et de haut en bas, en prenant le nombre d'images nécessaire. Les diagrammes suivants illustrent la méthode.

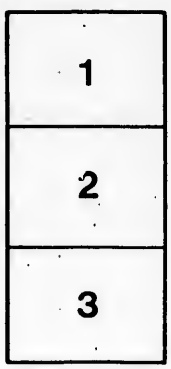

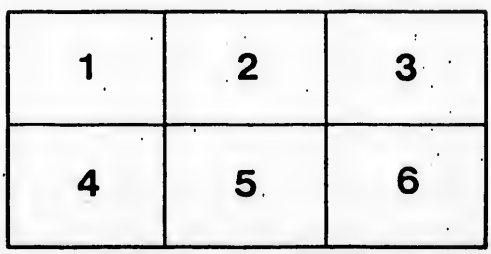

418, Bibliogr. Can., 4.

CATALOGUE

OF A

LARGE AND VALUABLE COLLECTION

ENGLISH AND FRENCH BOOKS.

BELONGING TO A PRIVATE GENTLEMAN.

Among which are to be found a considerable number of scarce and rare books relating to the early History of America.

The works may be seen from 10 A. M. to 2 o'clock P.M, two days before sale, which will take place at the

MUSIC HALL,

AT TWO O'CLOCK, P. M., ON

The 7th MAY NEXT, and the following days.

A. J. MAXHAM & Co.

Quebec, 28th April, 1860.

Bibliothèque de Québec
Le Séminaire de Québec
Pour l'Université
Québec 4, QUE.
BIBLIOTHÈQUE S.M.E 1964
BIBLIOTHÈQUE S.M.E QUÉBEC

Printed at the Mercury Office.

Lot.		Vol.	
+1	Ordinances of Lord Durham and of the Special Council.....	10	4to.
2	Essais de Montaigne, (rare).....	1	12o.
3	Voyage du Jeune Anacharsis.....	8	
4	Lamartine, Voyage en Orient.....	4	
5	Lamartine, Poesies, Bernardin de St. Pierre la Chaumière Indienne	2	
6	Pope's Homer's Iliad.....	4	
7	Biographical Magazine.....	1	
8	Scott's Marmion.....	2	
9	Sterne's Works.....	7	
10	Victor Hugo, Han d'Islande et Bug Jargal, 2.....	4	
11	Azaïs, Sort de l'Homme.....	2	
12	De Puibusque, Histoire comparée des Litteratures &c.....	2	
13	Chateaubriand, Essai sur la Litterature Anglaise.....	2	
14	Ferrière, Coutume de Paris.....	2	
15	Labruyère, Caractères de Theophraste	2	
16	Jameson, Mrs. Winter Studies.....	2	
17	Tales of a Traveller.....	2	
18	5,000 Receipts, 1 vol. 2,500 Anecdotes	2	
19	Back's Narrative & Sketches of Turkey	2	
20	Blair's Sermons.....	4	
21	Paley's Works.....	4	
22	Siècle de Louis XIV.....	3	
23	De Staël, de l'Allemagne.....	2	
24	Tocqueville, Démocratie en l'Amérique	2	
+25	Carli, Lettres Américaines.....	2	
+26	Commerce de l'Amérique, Traité général, Cartes et figures.....	2	4to.
+27	Hennepin, Voyage en Amérique, (figures,) Paris 1704.....	1	12o.
+28	Engel, Voyages, Cartes.....	1	4to.

Lot.		Vol.	
+29	Chabert, Voyages en Amérique, Cartes, 1753.....	1	4to.
+30	Stephen's Central America, Yucatan,	2	8vo
+31	Marryat's Diary and Hist. of America.	2	
32	La Harpe, Cours de Littérature.....	18	
33	Fléchier, Oraisons,.....	1	
34	V. Hugo, Cromwell.....	1	
35	Les Barcades et Etats de Blois.....	2	
36	Scott's Anne of Geierstein, 3 vol. Chronicles of the Cannongate, 3 vol...	6	
37	Manuel du Baccalauréat, 1 v. Macarel, Droit Politique, 1 vol.....	2	
+38	De Roos, Travels in America, 1 vol. Colden's Hist. of the 5 Indian Nations, 1 v.....	2	
+39	Christie's Memoirs and a political and Historical Account &c.....	2	
+40	Essai sur la population de l'Amérique	5	
+41	Ramuzio, Raccolta delle Navigationi, Cartes et figures rare, Venitia, 1563	3	4to.
+42	Heriot's Canadas, Map and plates...	1	4to.
+43	Memorials concerning boundaries of Acadia, Nova Scotia &c.....	4	4to.
44	Byron's Works.....	13	
45	Espriella's Letters and self knowledge	2	
46	Southey's life of Nelson.....	2	
47	Crabbe's works.....	8	
48	Inchbald's British Theatre.....	35	
49	Heath's Trip to the Tropics.....	1	
50	Wilde's Narrative.....	2	
51	Brougham's Lives of Men of Letters.	1	
52	Dupaty, Lettres sur l'Italie.....	3	
53	A. Hugo, La France Pittoresque, Cartes et Planches.....	3	
54	Semaine Littéraire.....	5	

4to.
8vo

3 4to.
1 4to.

1 4to.
3
2
2
8
5
1
2
1
3

3
5

Lot.		Vol.	
+ 55	Charlevoix, Histoire de la Nouvelle France, Paris, 1744..............	3	4to.
+ 56	Mémoires des Commissaires sur l'Acadie &c........................	3	4to.
57	Ferrière, Dictionnaire de Droit......	2	4to.
58	Mezeray, Histoire de France........	4	4to.
59	Ferrière Coutume de Paris..........	2	12o.
60	London Medical Dictionary, plates...	2	4to.
61	Cooper's Surgical Dictionary.......	1	8vo.
62	Thomas's Practice,................	1	
63	Abernethy's Surgical Works,........	2	
64	Allan's Surgery,....................	3	
65	Rosenstein's Homœpathy, and Scarpa on Hernia, 1 vol	2	
66	Gisborne's Poems and Mathew's Diary,	2	
+67	Warburton's Conquest of Canada....	2	
68	Washington Irving's Tales..........	2	
+69	Bouchette's Topography of Canada...	1	
70	Rae's Political Economy.........	1	
71	Athenaeum........................	19	
72	Moor's France.....................	2	
73	Humboldt's Cosmos................	2	2/6
74	Froissart's Chronicles...............	2	4to.
75	Monstrelet do.	2	4to.
+76	De Pradt, Concordat de l'Amérique..	1	
+77	Droit Public des Colonies............	1	
+78	Kalm's Travels.....................	3	
79	Cabot's Memoirs on discovery of America..............................	1	
80	Macauley's Modern Brit. Essayists..	1	
+81	Purchas' Pilgrimage, (Rare)........	1	4to.
+82	Commerce de l'Amérique, planches..	1	4to.
83	Montesquieu Œuvres, 3 vol. and Commentaire sur l'Esprit des Lois....	4	4to.
84	Lalla Rookh......................	1	4to.

× Mr Glackemeyer a cédé "De Pradt" à [illegible] .

Lot.		Vol.	
85	Walter Scott's Works.....	7	8vo.
86	Dibdin's Library Companion.....	1	8vo.
+87	Prescott, Conquest of Mexico.....	3	8vo.
88	Guizot, Conseils de Morale,.....	2	12o.
89	Degérando, Perfection morale	2	
90	Chateaubriand,Génie du Christianisme,	5	
91	Helvetius Œuvres.....	5	
92	Pascal Lettres et Pensées.....	2	
93	Guizot sur l'Education.....	2	
94	Do. Cours d'Histoire.....	2	
95	Bossuet Oraisons.....	1	
96	Sainte Beuve, Critiques et Portraits..	3	
97	Segur, Histoire de France jusqu'au règne de Louis Onze	9	
98	Euripides Hecuba, 1 vol. Do. Hyppolytus 1 vol.....	2	
99	Rogers, Campbell, Montgomery &c., Poems.....	1	
100	Milman, Bowles and Barry Cornwall's Poems	1	
101	Imperial Encyclopœdia.....	4	4to.
+102	Bibliotheca Americana, London, 1789	1	"
103	Josephus's Works.....	1	"
104	Swan's Views of the Clyde, plates...	1	"
105	Pugin Views in Paris and its environs, plates.....	1	"
106	Elegant Extracts.....	4	8vo
107	Mc'Culloch's Commercial Dictionary, 1847.....	1	"
108	Jewett Passages in foreign travels....	2	12o
109	Sir Mathew Hale's life and death, rare London. 1682.....	1	
110	Home's History of Man.....	2	4to
111	Drawing Room Scrap Book.....	1	"
112	Blackstone's Commentaries, (rare,) Oxford, 1766.....	2	4to.

l. 8vo.
8vo.
8vo.
12o.
2
5
5
2
2
2
1
3
9
2
1
1
4 4to.
1 "
1 "
1 "
1 "
4 8vo
1 "
2 12o
1
2 4to
1 "
2 4to.

Lot.		Vol.	
113	Dyer's Reports, 1688.....	1	4to.
+114	Jeffery Natural Hist. of America, plates	1	"
+115	Masere's Quebec Papers, 1791.....	1	"
+116	Code of Laws for the province of Quebec, London 1774.....	1	"
+117	Das Spanishe, Riech in America.....	1	"
118	Evangelien or Augsburg Bible, numerous plates, (rare).....	1	folio
+119	La Potherie, Histoire de l'Amérique Sept., Cartes and figures.....	4	12o
+120	Trial of David McLane for High Treason, and other Pamphlets.....	1	"
+121	Trial of Daniel Disney, Quebec, 1767,	1	"
122	Mémoires du Duc de Saint Simon....	21	"
123	Bernardin de Saint Pierre, Œuvres..	2	"
124	Dictionnaire des Idiomes 1 vol., Dictionnaire Proverbial, Caillot.....	2	"
125	Alex. Dumas, Mille & un Phantomes.	2	"
126	Dictionnaire de Richelet.....	1	4to.
127	Institutes de Justinien, par Boutaric..	1	"
128	Sciences des Notaires, Ferriere.....	2	"
129	Histoire de la Maison de Bourbon, Planches.....	5	"
130	Guery, Statistique morale de la France, 1833.....	1	"
+131	Voyage Pittoresque en Amerique, Planches.....	1	8to.
+132	F. X. Garneau Histoire du Canada & Voyage de decouverte en Canada..	5	"
+133	Hawkins's Picture of Quebec.....	1	"
134	La Henriade, 1 vol. Marino Faliero, 1 vol.....	2	8to.
135	V. Hugo, Notre Dame de Paris.....	3	"
136	Thierry, Conquête de l'Angleterre....	4	"

Lot.		Vol.	
137	Bourienne, Mémoires....	10	"
138	Knight's Store of Knowledge.....	1	"
139	Macaulay's Hist. of England.....	3	"
140	Penny Magazine, 1832 & 1833.....	2	"
141	Hugh Miller's Foot-prints of the Creator, 1 vol. and First Impressions	2	"
142	Turner's Picturesque Tour, 1 vol., and Travels in Russia, Rocky Mountains, and Germany, 1 vol.....	2	"
143	Lynch's Dead Sea.....	1	"
144	Alison's Hist. of Europe.....	4	"
145	Robertson's Works.....	8	"
146	Camilla	5	12o
147	Thomson's Works.....	4	"
148	Percy's Reliques of Ancient Poetry...	3	"
149	Novels and Romances, collection of modern.....	6	8to
150	Dibdin's Tour in France and Germany	3	"
151.	Adams' Roman Antiquities.....	1	"
152	Historic Gallery of Portraits and Paintings, numerous plates..... ..	7	"
153	Encyclopedie moderne ou Dictionnaire abregé des Sciences, des arts, des lettres &c., &c., avec 3 vol. d'Atlas, bel exemplaire Paris, 1852.....	30	8vo.
155	Ferrière Parfait Notaire.....	2	4to.
156	idem Dictionnaire de Droit.....	2	"
157	Histoire de la Réformation, P.F. Le Courrayer.....	3	"
+158	Bergeron, Voyages, Cartes & fig.....	1	"
159	Grotius, Droit de la Guerre.....	2	"
160	Baugean, Recueil de Marines, Planches	1	"
161	Maurice's Ancient Hist. of Hindostan, Plates	2	"

l.	
	“
	“
	“
	“
	“
	“
	“
	“
	12o
	“
	“
	8to
	“
	“
	“
30	8vo.
2	4to.
2	“
3	“
1	“
2	“
1	“
2	“

Lot
162
163
164
165
166
167
+ 168
+ 169
+ 170
+ 171
+ 172
+ 173
+ 174
175
176
177
178
179
180
181

Lot.		Vol.	
162	Campbell's Journey in North Britain, plates.....	2	"
163	Lizard's Picturesque Views in Edinburgh, ditto.....	1	"
164	Ferrari Hesperides, &c., Roma 1646, ditto.....	1	"
165	Ackermann's Hist of Colleges, &c. do	1	"
166	Bell's New Pantheon, Historical Dictionary, do.....	1	"
167	King James, his counterblast to tobacco, (rare,) London, 1672.....	1	12mo
+168	Burgoyne's (Genl.,) state of expedition from Canada, &c., 1780 (rare,)...	1	4to.
+169	Bigot Intendant de justice &c., en Canada, Memoire & Le Rouge, les Plans de l'Amerique.....	2	
+170	Conduite des Français, par rapport à la Nouvelle Ecosse, 1 vol.....		
+171	Essai sur les Colonies Francaises, relation &c., 1744.....	3	
+172	Anecdotes Americaines ou Hist. Abrègée des Evenements, 1776.....	1	
+173	Origin of N. American Indians, and Rich's Biblio. Americana.....		
+174	Charter & Laws & Ordinances of Albany, 1771.....	1	
175	Essais de Montaigne.....	4	
176	L'Art du Peintre, Doreur & Vernisseur	1	
177	Chateaubriand, Traduction du Paradis perdu.....	2	
178	Chalmers Domestic Economy, Rural Philosophy.....	2	
179	Grey's Hudibras	2	
180	Ferriere, Coutume de Paris.....	2	12o
181	Les Six Codes.....	1	

Lot.		Vol.
182	Platon Polichinelle, Portefeuille du Bon Homme.....	2
183	Le Livre des Cent-et-un.....	15
184	Evénemens de Paris en 1830, Mémoires de Joseph Nap. Bonaparte.....	2
185	Les Cent-et-une Nouvelles.....	2
186	Blind Man's Offering, De Quincy's writings.....	2
187	Lyell's Principles of Geology.....	1
188	Alton Locke, Mark Hurdlestone and Adam Bede.....	3
189	Antiquities of Egypt, plates, 1 vol. Contests of the 12 Nations.....	2
190	Mitford's Recollections of a Literary Life.....	1
+191	Selkirk's Settlement at Red River, and Lower Canada Watchman.....	2
192	The Guardian.....	2
193	The Spectator.....	8
194	The Tatler.....	4
195	Picard, Théatre et Romans.....	10
196	Chateaubriand, Les Martyrs.....	3
197	Soirées de Neuilly.....	2
198	Dictionnaire de Catineau.....	
199	De Lavigne, Théatre 2 vol. Messeniennes par idem 1 vol.....	3
200	De Vigny, 1, Guay Essais Poétiques, 1, Deschamps Etudes.....	2
201	Pope's works.....	9
202	Culture of the Heart 1 v. Gisborne's female duties 1 vol.....	2
203	La Bible de Sédan, (rare) Sédan 1633.	1
204	L'Idolatrie Huguenotte, Le Richeome, (rare) Aras 1608.....	1
20)	Recueil des Pieces sur le parricide de	

Lot.		Vol.	
	Henry IV, (très-rare) 1610, 1611 et 1612.....	2	
206	Collection of Engravings of old and modern Masters, 50.....	1	
207	Villa Pamphilia, (planches).....	1	
208	Mémoires d'Alexandre Dumas.....	2	
209	Family Library.....	28	
210	Classical Library, &c.....	9	
211	Florian, Œuvres.....	6	
212	Lafontaine, Fables.....	2	
+213	Quebec Almanac from 1789 to 1841, complete less 5 vol. wanting, neatly bound	47	
214	Geographical Annual, 1 vol. Heath's Picturesque Annual...	2	
215	British Poets.....	16	
216	Clot Bey sur l'Egypte.....	2	
217	Les Triomphes de Noble Dame de Paris 1545. Histoire du Whiggisme 1717, 1 vol. Puissance des Rois, 1589	3	
218	Les Incas, 2 vol. Conseil à mon Amie, 1 vol. Manuel Moral de la Jeunesse	3	
219	Œuvres de Jos Droz.....	2	
220	Tastu, Poesies et Chronique de France	2	
221	Ulloa Mémoires Philosophiques.....	2	
+222	Le Père Touron, Histoire Générale de L'Amérique.....	14	
+223	Conduite des Français justifiée.....	1	
224	Tablettes Chronologiques, contenant l'Etat de l'Eglise, &c., (rare,) 1682	1	
+225	Voyage du R. P. Crespel.....	1	
+226	Aventures du Sieur LeBeau, Cartes & fig.....	2	
+227	Charlevoix, Histoire de la Nouvelle France, cartes, 1744.....	3	4to.

Lot.		Vol.	
+228	Long's Travels among the N. American Indians, Map.....	1	4to.
+229	Burgoyne's Expedition from Canada, London, 1780.....	1	"
+230	Masere's Quebec papers, 1776.....	1	"
+231	Knox's Campaigns in North America, map and plates,	2	"
+232	Smith (Capt.,) Historie of Virginia, New England and the Summer Islands, with the names of the Adventurers, &c., (very rare,) plates & map, London, 1632.....	1	"
+233	Lafitau, Moeurs des Sauvages Ameriquains, fig, 1724, 2 vols.....	1	"
+234	Histoire de la derniere Guerre entre la Grande Bretagne et les Etats Unis de l'Amérique,(Cartes) Paris, 1787	1	"
+235	Vie de la Sœur Bourgeois.....	1	12o.
+236	Voyages de la Hontan,(cartes et figures)	3	"
+237	Pouchot, Mémoires sur la derniere Guerre, (cartes) Yverdun 1781....	3	"
+238	Relation des Missions en la Nouvelle France en 1633, P. Lejeune, 1634	1	"
+239	idem en 1637, idem Paris 1638.....	1	"
+239	(vis) idem en 1639, idem Paris 1640.	1	"
+240	idem en 1639 et '40, Bart Vimont,1641 (double.).....	1	"
+241	idem en 1642, idem 1643.....	1	"
+242	idem en 1647-49, H. Lallemant, 1649	1	"
+243	idem en 1649-50, P. Ragueneau 1651	1	"
+244	idem en 1653-54, F. LeMercier 1655	1	"
+245	idem en 1655-56, Jean de Quen 1657	1	"
+246	idem en 1656-57 P. Le Jeune, 1658.	1	"
+247	idem en 1659-60, idem 1661.....	1	"
+248	idem en 1663-65, H. Lallemant 1665	1	"
+249	idem en 1666-68, F. LeMercier 1661	1	"

ol.

1 4to.

1 "

1 "

2 "

1 "

1 "

"

12o.

"

3 "

"

"

"

"

"

"

"

"

"

"

"

"

"

Lot.		Vol.	
+250	idem en 1668 '69 et '69 '70 par Est. Deschamps, Paris 1671.....	1	"
+251	idem en 1670 '71, Claude Dablon 1672	1	"
+252	Sagard-Théodat, Histoire du Canada, (très rare) Paris 1636.....	1	"
+253	De Champlain, Les Voyages et Découverte de la Nouvelle France, avec cartes et planches, (ouvrage rare) Paris 1613.....	1	4to.
+254	Idem, do. Découvertes faites depuis 1603 '29, planches (rare) Paris 1632	1	"
+255	Chrestien LeClercq Etablisement de la Foi, (rare) Paris 1691.....	2	12o.
+256	Denys, Description des Côtes de l'Amérique, (cartes) 1672.....	2	"
+257	Chrestien LeClercq, Nouvelle Relation de la Gaspésie, (rare) 1691.....	1	"
+258	Histoire de l'Hotel Dieu de Québec, (rare) à Montauban.....	1	
+259	Lescarbot Histoire de la Nouvelle France, (cartes) Paris 1612.....	1	
+260	Etat de l'Eglise de la Nouvelle France, par l'Eveque de Québec, (rare) Paris 1688.....	1	"
+261	L'Abbé Robin, Nouveau Voyage en Amérique et Campagne du Comte de Rochambeau, Paris 1781.....	1	"
+262	Mémoires de P. DuCalvet.....	1	"
+263	Georgii Hornii, de Originibus Americanis, La Haye 1652.....	1	"
+264	Sir Hovenden Walker's Account of Expedition to Canada, London 1720	1	"
+265	Canadian Pamphlets, (rare).....	2	"
+266	Collection de Memoires et Voyages en Canada.....		

Lot.		Vol.	
+267	Marquette, Voyage et découvertes en Amérique, (Réimpression).....	1	12o
+268	Report of the State trials at Montreal.	2	"
+269	Creuxii Historiæ Canadensis, cartes et figures, (rare,) 1664.....	1	4to.
+270	Mémoires des commissaires du Roi avec le précis des faits, (avec cartes)	5	"
+271	Wilkes' Narrative of the U. S. Expedition,(fine copy) numerous plates and Charts, 1851.....	5	8vo.
272	Monastic & Baronial remains in Great Britain, (plates)....	2	"
273	Westall's views of country seats in England, coloured plates.....	2	"
274	Hogarth's works, fine engravings, London 1823	1	4to.
275	Lodge's Portraits of Illustrious personages of Great Britain, fine copy, first impression of plates, 1840....	10	"
+276	Thorwaldsen's works, Roma 1831, (fine engravings) 2 vol. in.....	1	folio.
+277	Canova's works, Napoli 1842, (fine engravings).....	1	"
+278	l'Api Italiana Delle Belle Arti, Roma, (fine engravings) 4 vol. in.....	2	"
+(278 bis)	Gli Archi Triomfali, Onorari et Funerari d'Italia, (plates) Rome...	1	Elephant folio.
+279	Pinkerton, Collection of Voyages and Travels, (plates).....	17	4to.
280	Buffon, Œuvres completes, augmenté par Cuvier, (planches) Paris 1832.	28	8vo.
281	Magasin Pittoresque de 1833 a 1856, et Musée des familles, 1 vol.....	25	
282	Répertoire du Théatre Français, (1er Ordre) Paris 1823.....	28	12o.

ol.

1 12o
2 "

1 4to.

5 "

5 8vo.

2 "

2 "

1 4to.

10 "

1 folio.

1 "

2 "

1 Elephant folio.

17 4to.

28 8vo.

25

28 12o.

Lo
(28

+ 283

284
285
286

287

+ 288

289
290

291
292
293
294

295
296
297
298

299
300
301
302

303

+ 304

Lot.		Vol.	
	(282 bis) Répertoire du Do. do. (2nd ordre) Paris 1823.....	40	12o
+ 283	Bressani, Missions dans la Nouvelle France, Registre de Notre Dame de Québec, considération de l'état du Canada.	1	
284	Œuvres de Rabelais.....	5	
285	Jouy l'Hermite de la Chaussée d'Antin	5	
286	Derniere jours d'un condamné, Jean Hogar, 1 vol., Trilby, 2 vol.....	3	
287	Jouy, Hermite de la Guiane, 2 Guillaume le franc-parleur 3	5	
+288	Raynal Histoire Philosophique et Politique des deux Indes, avec atlas,	11	8vo.
289	Thiers Révolution Francaise.....	10	"
290	Œuvres de Plutarque, traduction d'Amiot	25	"
291	Theâtre de Scribe.....	7	"
292	Azaïs Destinée Humaine	3	"
293	Œuvres de Fénélon.....	6	"
294	Jules Janin, La Bretagne Cartes et planches.....	1	"
295	do La Normandie do	1	"
296	Herder, Philosophie de l'Humanité...	3	"
297	Barante, Histoire des Ducs de Bourgogne	13	"
298	Chateaubriand, Essai sur la littérature Anglaise.....	2	"
299	Thierry, Histoire des Gaulois.....	3	"
300	Mémoires de la Duchesse d'Abrantes.	12	"
301	Chateaubriand, Mémoires d'outre Tombe	2	4to
302	Huc, Souvenirs d'un voyage dans la Tartarie et le Thibet, Paris, 1857..	2	8vo.
303	Biot, Mélanges Scientifiques et littéraires, 1858	3	
+ 304	Canada, Bibliothèque du Parlement, catalogue 1857 et 1858	2	"

Lot.		Vol.	
305	Chambers, Dictionary with 2 vol. supplement plates.....	4	folio.
+ 306	Statutes of Canada	9	" 1/6 le vol.
+ 307	Canadian scenery Illustrated by Bartlett	30	Nos. 1/5 le No.
308	Poujoulat, Voyage in Constantinople, &c.,.....	2	8vo
+ 309	Washington Irving, Conquest of Granada,.....	2	" 4/6
310	Echo et Bibliothéque des Feuilletons,	1	lot
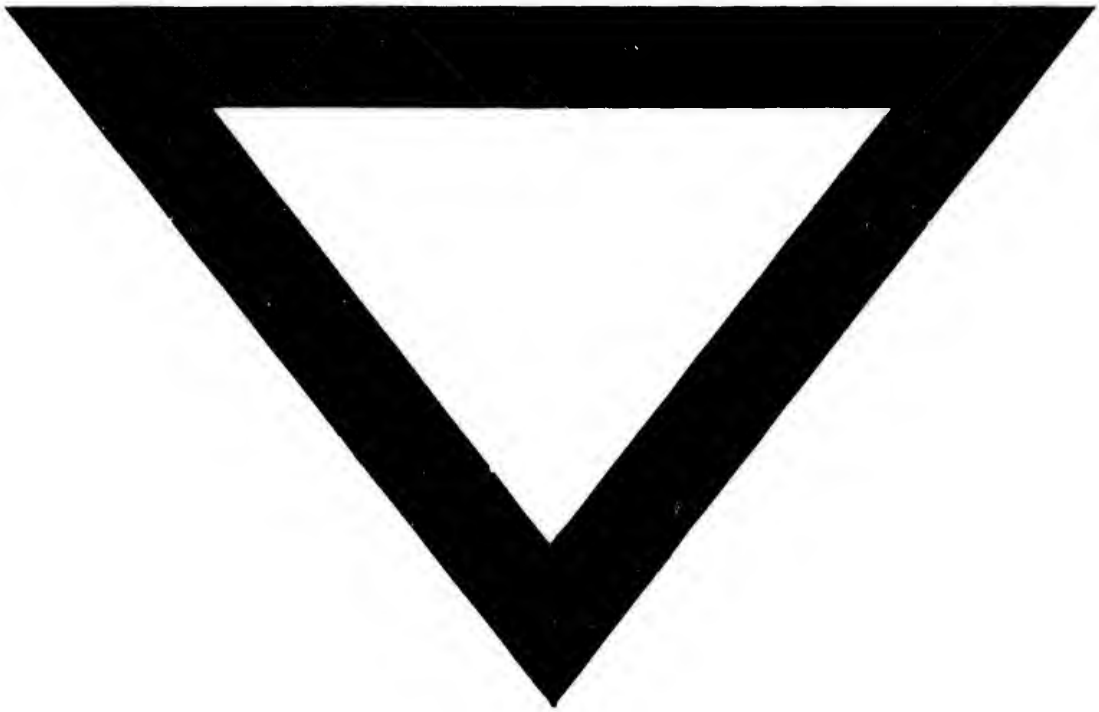
☞ *And a large number of Volumes and Pamphlets on various subjects, in French and English : also, collection of Engravings, and a Dolland Electrifying Machine, &c., &c.*